



Jetzt
hier einfach
erklärt.

Ihre Redispatch-Gutschrift

Vergütungen von EWE NETZ im Überblick

Ihre Einspeiseanlage wurde im Zuge von Redispatch 2.0 abgeregelt und Sie haben Fragen zu Ihrer Abrechnung? Auf den nächsten Seiten finden Sie eine ausführliche Erklärung unserer Gutschrift für Redispatch-Maßnahmen. So finden Sie schnell die passenden Infos:

Was für ein Anliegen haben Sie?	Seite
→ Allgemeine Informationen zum Aufbau Ihrer Gutschrift für Redispatch-Maßnahmen	2
→ Informationen zum Arbeitspreis auf Ihrer Gutschrift für Redispatch-Maßnahmen	
→ Identischer Nettopreis pro kWh auf Ihrer Gutschrift für Redispatch-Maßnahmen und Gutschrift für Energielieferung	3
→ NICHT identischer Nettopreis pro kWh auf Ihrer Gutschrift für Redispatch-Maßnahmen und Gutschrift für Energielieferung	
→ Biomasseanlage	4
→ Photovoltaikanlage	5
Ihre Ansprechpartner	6



Sie benötigen weitere Informationen? Dann lohnt sich ein Blick auf unsere Homepage zu den häufig gestellten Fragen / **FAQ**.

← **Hier scannen oder klicken.**

Oder Sie rufen uns einfach an unter
0441-4808 0 (Mo. – Fr. 7-20 Uhr, Sa. 8-16 Uhr).

Allg. Informationen zum Aufbau Ihrer Gutschrift

Eine Gutschrift für Redispatch-Maßnahmen macht sich zu Ihnen auf den Weg, wenn Sie durch Redispatch 2.0 Ihre Einspeisung in unser Netz reduzieren mussten.

Diese Reduzierungsanforderung wird automatisch im Folgemonat für jede steuerbare Ressource (SR) abgerechnet. In welchen Zeiträumen Ihre Anlage von einer Redispatch-Maßnahme betroffen war, finden Sie hier:

ewe-netz.de/einspeiser/strom/redispatch/massnahmen

Sie haben für einen Monat keine Redispatch-Abrechnung erhalten? Dies kann zwei Gründe haben:

- Es gab keine Redispatch-Maßnahmen in diesem Zeitraum für Ihre Anlage. Sie erhalten in diesem Fall keine Redispatch-Gutschrift über 0 €.
- Sie befinden sich in der Direktvermarktung und haben für Ihren eingespeisten Strom kein Geld von EWE NETZ erhalten. Dies sehen sie auf Ihrer Gutschrift für Energielieferungen. Auch in diesem Fall erhalten Sie keine Gutschrift für Redispatch-Maßnahmen über 0 €. Sämtliche Ansprüche erhalten Sie von Ihrem Direktvermarkter.

Der Aufbau Ihrer Gutschrift für Redispatch-Maßnahmen

EWEnetz

EWE NETZ GmbH, 26102 Oldenburg (41)

1 Max Mustermann
Musterstraße 3
11111 Musterstadt

2 Sie erreichen uns:
EWE NETZ GmbH | Netzregion Cloppenburg/Emsland
Meppener Str. 6 | 49740 Haselünne
☎ 05961 2001-257
☎ 05961 2001-239
✉ info@ewe-netz.de | www.ewe-netz.de
Ihr Ansprechpartner:

3 Vertragskonto
123456789
(bitte stets angeben)

4 Geschäftspartnernummer
0987654321

5 Verbrauchsstelle
Musterstraße 10
11111 Musterstadt
PV Mustermann eG
Ihre Steuernummer: 11/11/11111111

17. Juni 2022

6 Gutschrift für Redispatch Maßnahmen Mai 2022

Sehr geehrte Damen und Herren,

aus den Redispatch-Maßnahmen ergibt sich folgende Gutschrift. Die Ausfallarbeit wurde gemäß Marktprozess mit dem Betreiber der technischen Ressource (BTR) abgestimmt.

7 Berechnungsverfahren: Pauschalabrechnung
Betroffene SR-IDs: C1000001234
Marktlotation Einspeisung: 50359111111

Mengenermittlung		Zeitraum		Menge
Bezeichnung	von	bis		
				kWh
Ausfallarbeit Gesamt	01.05.22	31.05.22	54,279	

Ausfallarbeit je TR					
Technische Ressource	Vergütungskategorie	Preise netto Euro/kWh	Menge kWh	Betrag in Euro	
11.05.22 - 11.05.22	T1000011111 Verg. Ausfall. Redispatch 2.0	0,498781 x	37,376 =	18,64	
16.05.22 - 16.05.22	T1000011111 Verg. Ausfall. Redispatch 2.0	0,498781 x	5,926 =	2,96	
28.05.22 - 28.05.22	T1000011111 Verg. Ausfall. Redispatch 2.0	0,498781 x	10,977 =	5,48	
Nettobetrag				27,08	
Gutschriftsbetrag				27,08	

10 Wir überweisen Ihr Guthaben am **22.06.2022** auf folgendes Bankkonto:
IBAN *****0

Hinweise:

Erläuterungen zu Vergütungskategorien finden Sie unter: <https://www.netztransparenz.de/EEG/Verguetungs-und-Umlagekategorien>

Sie sind umsatzsteuerpflichtig? Dann benötigen Sie die fortlaufende Rechnungsnummer 123456789012 für Prüfzwecke Ihres Finanzamtes.

11 Vorsitzender des Aufsichtsrates: Dr. Urban Keussen
Geschäftsführer: Torsten Maus (Vorsitzender) • Jörn Machheit
Sitz der Gesellschaft: Cloppenburg, Str. 302, 26133 Oldenburg
Amtsgericht Oldenburg HRB 5226 • USt-ID: DEB14 086 578

Bank: Commerzbank AG Oldenburg
IBAN: DE02 2804 0046 0402 3495 00

- 1** Ihre Adresse
- 2** Die Kontaktdaten ihres Ansprechpartners
- 3** Ihre Vertragskontonummer für Redispatch 2.0
- 4** Ihre Geschäftspartnernummer
- 5** Die Adresse Ihrer Verbrauchsstelle und Ihre Steuernummer
- 6** Titel des Dokuments mit dem betreffenden Monat
- 7** Ihr gewähltes Abrechnungsverfahren, Ihre betroffene SR-ID und ihre Marktlotationsnummer
- 8** Gesamte angefallene Ausfallarbeit während des Maßnahmenzeitraums
- 9** Beträge für die einzelnen Maßnahmen je TR in einer Zeile und Ihre Gutschrift für den ganzen Zeitraum. Details zum Arbeitspreis finden Sie auf den folgenden Seiten.
- 10** Ihre Bankverbindung
- 11** Impressum der EWE NETZ GmbH

Identischer Nettopreis pro kWh auf Ihrer Gutschrift für Redispatch-Maßnahmen und Gutschrift für Energielieferung

Im Regelfall ist der Arbeitspreis pro kWh auf Ihrer monatlichen **Gutschrift für Redispatch-Maßnahmen** und Ihrer **Gutschrift für Energielieferungen** identisch.

Ein Beispiel: Beträgt Ihr Arbeitspreis **0,15677 Euro je kWh** netto, sehen Sie dies so auf Ihrer **Gutschrift für Redispatch-Maßnahmen**.

Gutschrift für Redispatch-Maßnahmen

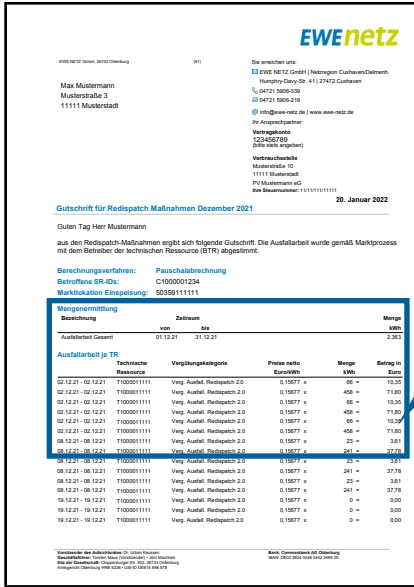

Mengenmittlung Bezeichnung	Zeitraum		Menge kWh
	von	bis	
Ausfallarbeit Gesamt	01.12.21	31.12.21	2.363

Ausfallarbeit je TR	Technische Ressource	Vergütungskategorie	Preise netto Euro/kWh	Menge kWh	Betrag in
					Euro
02.12.21 - 02.12.21	T1000011111	Verg. Ausfall. Redispatch 2.0	0,15677 x	66 =	10,35
02.12.21 - 02.12.21	T1000011111	Verg. Ausfall. Redispatch 2.0	0,15677 x	458 =	71,80
02.12.21 - 02.12.21	T1000011111	Verg. Ausfall. Redispatch 2.0	0,15677 x	66 =	10,35
02.12.21 - 02.12.21	T1000011111	Verg. Ausfall. Redispatch 2.0	0,15677 x	458 =	71,80
02.12.21 - 02.12.21	T1000011111	Verg. Ausfall. Redispatch 2.0	0,15677 x	66 =	10,35
02.12.21 - 02.12.21	T1000011111	Verg. Ausfall. Redispatch 2.0	0,15677 x	458 =	71,80
08.12.21 - 08.12.21	T1000011111	Verg. Ausfall. Redispatch 2.0	0,15677 x	23 =	3,61
08.12.21 - 08.12.21	T1000011111	Verg. Ausfall. Redispatch 2.0	0,15677 x	241 =	37,78
08.12.21 - 08.12.21	T1000011111	Verg. Ausfall. Redispatch 2.0	0,15677 x	23 =	3,61
08.12.21 - 08.12.21	T1000011111	Verg. Ausfall. Redispatch 2.0	0,15677 x	241 =	37,78

Den gleichen Arbeitspreis in Euro je kWh finden Sie auf Ihrer **Gutschrift für Energielieferungen** – also ebenfalls **0,15677 Euro je kWh**.

Gutschrift für Energielieferung

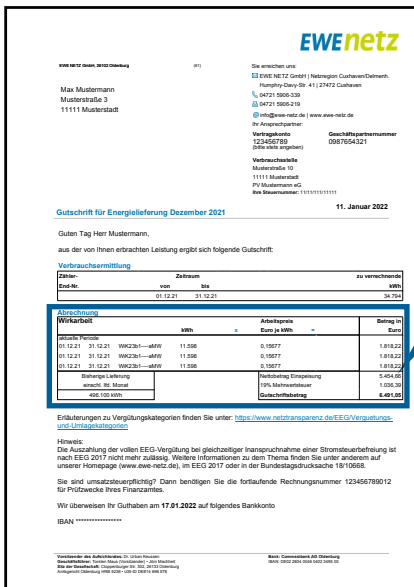

Abrechnung		Arbeitspreis		Betrag in Euro
Wirkarbeit	kWh	x	Euro je kWh	
aktuelle Periode				
01.12.21 31.12.21	WIK23b1----aMW	11.598	0,15677	1.818,22
01.12.21 31.12.21	WIK23b1----aMW	11.598	0,15677	1.818,22
01.12.21 31.12.21	WIK23b1----aMW	11.598	0,15677	1.818,22
Bisherige Lieferung einschl. lfd. Monat				
496.100 kWh				
		Nettobetrag Einspeisung		5.454,66
		19% Mehrwertsteuer		1.036,39
		Gutschriftsbetrag		6.491,05

NICHT identischer Nettopreis pro kWh auf Ihrer Gutschrift für Redispatch-Maßnahmen und Gutschrift für Energielieferung

FÜR BIOMASSEANLAGEN

Wenn Sie eine Biomasseanlage betreiben, kann der Arbeitspreis auf Ihrer **Gutschrift für Redispatch-Maßnahmen anders dargestellt sein, als auf ihrer Gutschrift für Energielieferungen.**

Ein Beispiel: Beträgt Ihr Arbeitspreis **0,0430026 Euro je kWh netto**, sehen Sie dies so auf Ihrer **Gutschrift für Redispatch-Maßnahmen.**

Gutschrift für Redispatch-Maßnahmen

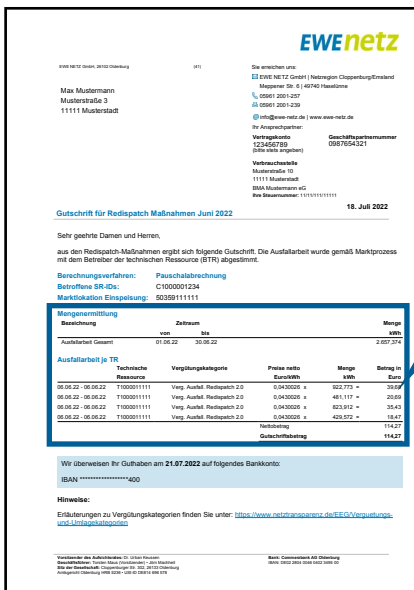

Mengenermittlung		Zeitraum		Menge
Bezeichnung	von	bis	kWh	
Ausfallarbeit Gesamt	01.06.22	30.06.22	2.657.374	

Ausfallarbeit je TR					
	Technische Ressource	Vergütungskategorie	Preise netto Euro/kWh	Menge kWh	Betrag in Euro
06.06.22 - 06.06.22	T1000011111	Verg. Ausfall. Redispatch 2.0	0,0430026	922,773	= 39,68
06.06.22 - 06.06.22	T1000011111	Verg. Ausfall. Redispatch 2.0	0,0430026	481,117	= 20,69
06.06.22 - 06.06.22	T1000011111	Verg. Ausfall. Redispatch 2.0	0,0430026	823,912	= 35,43
06.06.22 - 06.06.22	T1000011111	Verg. Ausfall. Redispatch 2.0	0,0430026	429,572	= 18,47
Nettobetrag					114,27
Gutschriftsbetrag					114,27

Damit Sie den Arbeitspreis auf der Gutschrift für Redispatch-Maßnahmen nachvollziehen können, benötigen Sie Informationen von Ihrer Gutschrift für Energielieferungen.

Gutschrift für Energielieferung

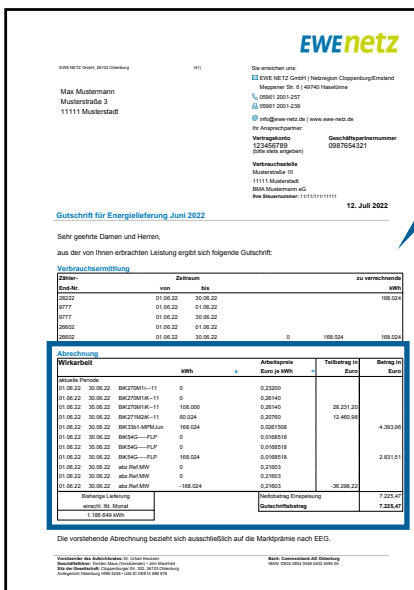

Abrechnung							
Wirkarbeit		kWh	x	Arbeitspreis Euro je kWh	=	Teilbetrag in Euro	Betrag in Euro
aktuelle Periode							
01.06.22	30.06.22	BiK270M1i---11	0	0,23200			
01.06.22	30.06.22	BiK270M1iK--11	0	0,26140			
01.06.22	30.06.22	BiK270M1iK--11	108.000	0,26140		28.231,20	
01.06.22	30.06.22	BiK271M2iK--11	60.024	0,20760		12.460,98	
01.06.22	30.06.22	BiK33b1-MPMJun	168.024	0,0261508			4.393,96
01.06.22	30.06.22	BiK54G----FLP	0	0,0168518			
01.06.22	30.06.22	BiK54G----FLP	0	0,0168518			
01.06.22	30.06.22	BiK54G----FLP	168.024	0,0168518			2.831,51
01.06.22	30.06.22	abz.Ref.MW	0	0,21603			
01.06.22	30.06.22	abz.Ref.MW	0	0,21603			
01.06.22	30.06.22	abz.Ref.MW	-168.024	0,21603		-36.298,22	
Bisherige Lieferung				Nettobetrag Einspeisung		7.225,47	
einschl. lfd. Monat				Gutschriftsbetrag		7.225,47	
1.186.649 kWh							

Die relevanten Auszahlungsbeträge finden Sie in der äußersten rechten Spalte. In diesem Beispiel befindet sich der Kunde in der Direktvermarktung und es wurden lediglich die Marktprämie und Flexprämie von EWE NETZ ausgezahlt. Die dazugehörigen Arbeitspreise dienen als Berechnungsgrundlage für den Arbeitspreis auf der Gutschrift für Redispatch-Maßnahmen.

Für das Beispiel ergibt sich also folgende Rechnung

Ihre Gutschriftsbetrag in Euro je kWh auf der **Gutschrift für Redispatch-Maßnahmen** errechnet sich so:

Marktprämie (MPMJun) + Flexprämie (FLP) = Preise netto je kWh

0,0261508 €/kWh + 0,0168518 €/kWh = 0,0430026 €/kWh

Die weiteren Entschädigungen erhalten Sie von Ihrem Direktvermarkter, wenn Sie sich in der Direktvermarktung befinden.

NICHT identischer Nettopreis pro kWh auf Ihrer Gutschrift für Redispatch-Maßnahmen und Gutschrift für Energielieferung

FÜR PHOTOVOLTAIKANLAGEN

Wenn Sie eine PV-Anlage betreiben, kann der Arbeitspreis je kWh auf Ihrer Gutschrift für Energielieferungen von dem Betrag auf Ihrer Gutschrift für Redispatch-Maßnahmen abweichen.

Ein Beispiel: Beträgt Ihr Arbeitspreis **0,498781 Euro je kWh** netto, sehen Sie dies so auf Ihrer Gutschrift für Redispatch-Maßnahmen.

Gutschrift für Redispatch-Maßnahmen

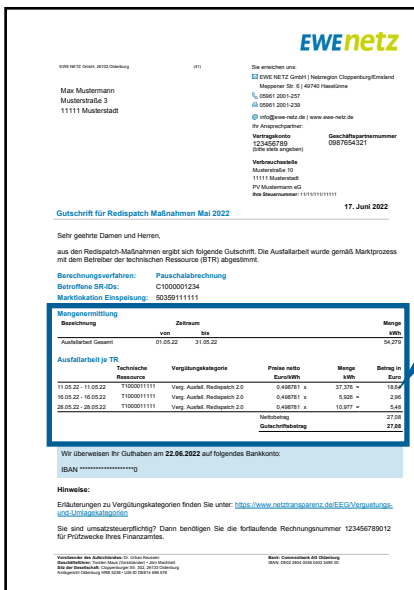

Mengenmittlung		Zeitraum		Menge
Bezeichnung	von	bis	kWh	
Ausfallarbeit Gesamt	01.05.22	31.05.22	54.279	

Ausfallarbeit je TR					
Technische Ressource	Vergütungskategorie	Preise netto Euro/kWh	Menge kWh	Betrag in Euro	
11.05.22 - 11.05.22	T1000011111 Verg. Ausfall. Redispatch 2.0	0,498781	37.376	= 18,64	
16.05.22 - 16.05.22	T1000011111 Verg. Ausfall. Redispatch 2.0	0,498781	5.926	= 2,96	
28.05.22 - 28.05.22	T1000011111 Verg. Ausfall. Redispatch 2.0	0,498781	10.977	= 5,48	
Nettobetrag				27,08	
Gutschriftsbetrag				27,08	

Damit Sie den Arbeitspreis auf der Gutschrift für Redispatch-Maßnahmen nachvollziehen können, benötigen Sie Informationen von Ihrer Gutschrift für Energielieferungen.

Gutschrift für Energielieferung

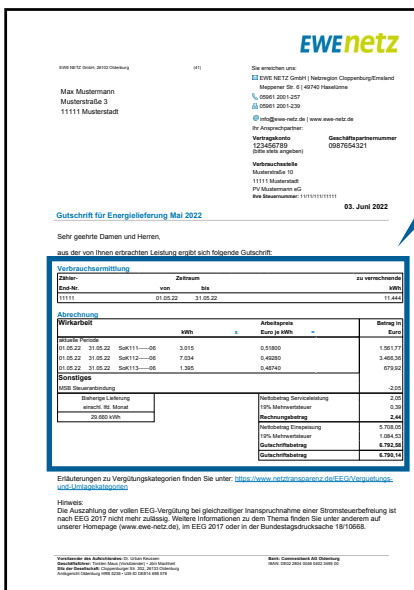

Verbrauchsermittlung		Zeitraum		zu verrechnende
Zähler-End-Nr.	von	bis	kWh	
11111	01.05.22	31.05.22	11.444	

Abrechnung				
Wirkarbeit				Betrag in Euro
aktuelle Periode	kWh	Arbeitspreis Euro je kWh	=	
01.05.22 31.05.22 SoK111-----06	3.015	0,51800		1.561,77
01.05.22 31.05.22 SoK112-----06	7.034	0,49280		3.466,36
01.05.22 31.05.22 SoK113-----06	1.395	0,48740		679,92
Sonstiges				
MSB Steueranbindung				-2,05
Bisherige Lieferung einschl. lfd. Monat				2,05
29.660 kWh				0,39
Rechnungsbetrag				2,44
Nettobetrag Einspeisung				5.708,05
19% Mehrwertsteuer				1.084,53
Gutschriftsbetrag				6.792,58
Gutschriftsbetrag				6.790,14

Es muss eine Gewichtung der verschiedenen Vergütungskategorien vorgenommen werden. Die relevanten Beträge dazu finden Sie unter „zu verrechnende kWh“ und „Nettobetrag Einspeisung“. Diese Beträge dienen damit als Berechnungsgrundlage Ihres Arbeitspreises auf der Gutschrift für Redispatch-Maßnahmen.

Mit diesen Werten können Sie nun den Betrag je kWh für Ihre Redispatch-Maßnahmen ausrechnen.

In unserem Beispiel würde sich der Betrag je kWh also wie folgt errechnen:

$$\frac{\text{Nettobetrag Einspeisung}}{\text{zu verrechnende kWh}} = \text{Preis netto je kWh}$$

$$\frac{5708,05 \text{ €}}{11.444 \text{ kWh}} = 0,498781 \text{ Euro je kWh}$$

Wir nutzen diesen gewichteten Durchschnitt, da Ihre Vergütung je nach Einspeiseleistung Ihrer Anlage innerhalb eines Monats variiert. Mehr Informationen zu Ihren Vergütungskategorien finden Sie unter:

netztransparenz.de/EEG/Verguetungs-und-Umlagekategorien

EWE NETZ – immer in Ihrer Nähe!



Ihre Ansprechpartner finden Sie hier:

Netzregion Bremervörde/Seevetal

Marktstraße 20, 27432 Bremervörde
T 04761 8084-0

Bremer Straße 9a, 27367 Sottrum
T 04264 8328-0

Netzregion Cloppenburg/Emsland

Emsteker Str. 60, 49661 Cloppenburg
T 04471 7011-0

Meppener Straße 6, 49740 Haselünne
T 05961 2001-0

Netzregion Cuxhaven/Delmenhorst

Humphry-Davy-Str. 41, 27472 Cuxhaven
T 04721 5906-0

Fischstraße 25 + 35, 27749 Delmenhorst
T 04221 9819-0

Netzregion Oldenburg/Varel

Zum Stadtpark 2, 26655 Westerstede
T 04488 5233-0

Neue Straße 23, 26316 Varel
T 04451 8032-0

Netzregion Ostfriesland

Ubbo-Emmius-Straße 7-9, 26789 Leer
T 0491 99754-0

Am Markt 24, 26506 Norden
T 04931 9833-0



Redispatch in der Übersicht
finden Sie auf unserer Homepage.
← **Hier scannen oder klicken.**



Haben Sie noch Fragen? Dann melden Sie sich über unser Kontaktformular.
← **Hier scannen oder klicken.**
Oder Sie rufen uns einfach an unter
0441-4808 0 (Mo. – Fr. 7-20 Uhr, Sa. 8-16 Uhr).